

深根厚植

穩固根基　厚植新北生活底氣

因為新北市...

山坡地面積占全市88%，比例六都最高

簡易水保申請量，六都最多

土石流潛勢溪數量，六都最多

全台最大農產消費地

所以我們...







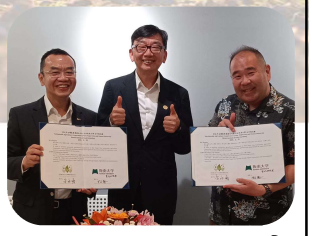

2

穩坡地　安人心

「全國績優水土保持服務團」連續6年獲得殊榮
輔導超過4,000件水保諮詢或申報服務

全國第一
獲農村水保署坡地金育獎肯定　108年以來
「績優鄉鎮公所」8連霸　攜手三芝、淡水、三峽、林口公所制止違規開發


樹林光興街擋土牆自動監測系統





2024、2026PTGA標竿專案獎
2026專案管理大獎





興農村　新風貌

農再社區數16→20，未來預計再添2處

8年投入34億元，完成490件工程，累計獲得34項國內外獎項
也是108年至114年優良農業建設工程獎獲獎數最多縣市

全國第一個加入聯合國里山倡議(IPSI)夥伴的縣市政府









挺青農　顧生活

客制化一站式服務x品牌設計推廣x媒合企業與國際

青農人數足足增加100位，增幅近60%
百大青農人數增加8位，成長近翻倍

農漁民長者健康檢查，全國唯一
農民健康保險補助比例，全國第一

8年來，輔導農漁產加工品100+式
農漁會獲21項大獎　青農獲國際17金4銀優秀成績

小農x社區x農會x新北嚴選　8年創造農漁產值逾570億元





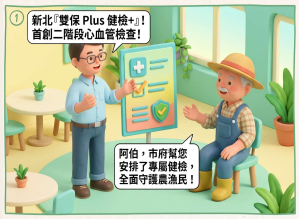



5



品味貢寮
產業鏈



金山漫遊
產業鏈



有種茶
產業鏈



三峽茶
產業鏈

串產業　創商機

攜手日本最大旅行社JTB
引進逾2萬6,000修學旅行人次
創造產值達6.6億以上

推動4條地方特色產業鏈
每年創造5,000萬元以上收益















6



活水滋養

串聯山海　注入地方發展活力

因為新北市...

海岸線長度，北台灣第一　　漁港數量，本島第一

全國第一個栽培漁業示範區　　全國開放漁港垂釣最多縣市

所以我們...

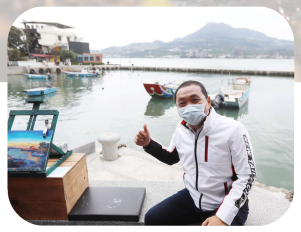







8

嗨漁港　樂生活

兼顧生產、生活、生態　28漁港全數翻轉

漁業署第三屆「金鑑漁港」評鑑活動，獲獎數北台之冠

8年完成88件漁港改善工程　漁民友善設施達20處　全國最多







9

嚐海味　鮮四季

建立新北海派品牌，串連產地、品牌及消費市場

打造全年經濟　年經濟效益達23億元以上

全台最大　天然海蟹集散地　九孔鮑產區　＋　小卷、白帶魚產量全國第一　鯖魚產量六都第一













16

北海夜　金閃閃

北海潮與火x仲夏繽紛樂x北海岸時尚藝術季x夜賞杜鵑

品牌建立迄今，總到訪人數突破2千萬人次
創造經濟效益超過100億元

「北海夜金閃閃」品牌獲2022年台灣活動卓越獎銀質獎 六都第一













學食農　法自然

全球仿生競賽唯一區域合作夥伴

3年獲最高等級5星食育力城市肯定

8年前率全國之先投入仿生科技發展
超過1700人參與，累計徵得500組作品

首創數位食農探索護照　串聯全市29區

114年增設青創組、115年增設仿生機器人組　擴大參賽範圍

校園食材政策延伸768處校園及公托、約36萬名學童受益





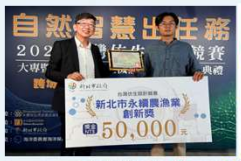





展葉成蔭

綠意森活　讓城市充滿生機與溫度

因為新北市...

總人口數，全國最多　　全台第一個響應全球兆樹計畫的政府機關

森林覆蓋率，六都第一　　萬里、金山為全臺最大杜鵑花苗產區

所以我們...






13

來新北　玩公園

目標2030年250座->271座　　提前達標+超標21座

「首創」全齡化公園　　特色共融公園數量全國第一




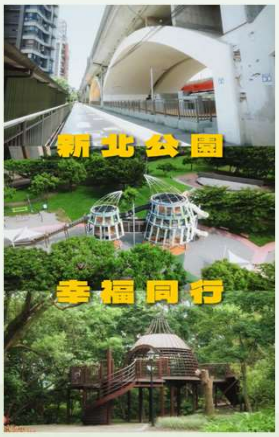

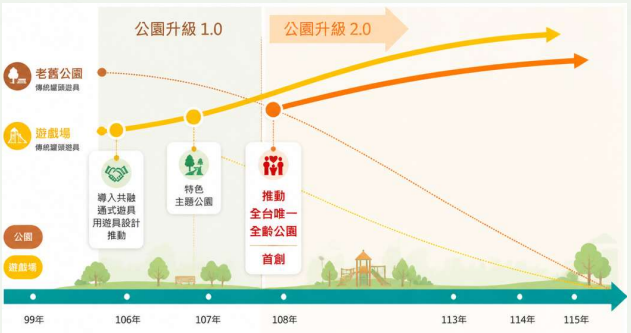



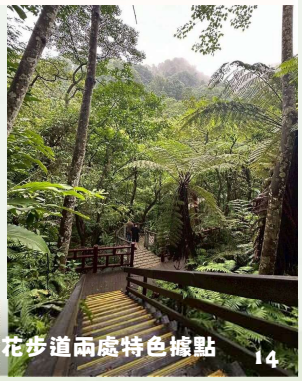

城市員境再增2處->8處
再添新莊青年公園及土城桐花步道兩處特色據點

14

種綠樹　享森活

結合北臺8縣市共同推動的植樹計畫
超過65個企業團體參加　超過6,500人響應　種下超過180萬棵樹苗



115年首度跨界舉辦微電影競賽



推動植樹教育巡迴車，打破八縣市框架
前往全臺各大景點宣傳植樹減碳理念



首創樹木系統作業平台，結合「巡查及派工」及「樹木移植媒合」功能，並提供民眾查詢行道樹及珍貴樹木分布



首創熱點地圖及城市巡樹員概念，守護都市綠意

15

熱城市　冷思考

聯合景觀新秀展展出獲獎作品　輔導獲獎作品參與國際競賽
學生作品獲2026 IFLA 全球景觀建築獎第2名佳績　全台唯一

首創且唯一辦理競圖與景觀施作實務雙軌賽事

8年累計共440組參賽隊伍　15件作品永久續留

獲第13屆台灣景觀大獎特殊類優質獎（景觀界奧斯卡）　六都第一

社區綠美學競賽　營造840+處綠色生活環境

參與人數從第一屆127人，累計至1,276人　成為連結「青年、設計與城市」重要平台



五股九揚薩爾茲堡　獲2026社區綠美學競賽優選



由第一屆全國青年景觀競賽優選團隊設計五股心圓環



2026以熱城市冷思考：都市降溫與空間重塑為題
透過設計回應氣候挑戰

16

遊萬金　賞杜鵑

累計創造逾10億元經濟效益

百萬賞花人次 市佔率第一

品牌獲21項國際賽事肯定 22座獎座殊榮

從接班斷層到青農返鄉

從單一產業到在地春季盛事

從金山萬里到台北101



培育杜鵑品種超過300種，為全臺之冠


打造3處萬金杜鵑AI美學苗圖


攜手在地花農
推出「萬金杜鵑秋季一日遊」3條路線





17

萬物安居

守護生命　讓人與動物安心共好

因為新北市...

家犬家貓登記數逾37萬，全國第一

受理動物救援案件量，全國第一

封溪護魚14區62條溪流，數量六都第一

地質公園數量，全國第一

所以我們...

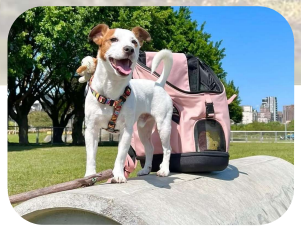





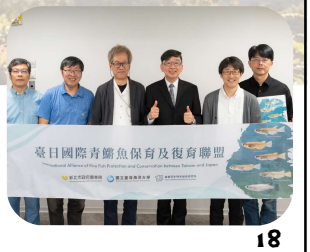

18

新動保　心守護

公立動物之家數量及收容總量，全國第一

全國首創非犬貓寵物登記制度

寵物公園數量由16→23座 六都第一

農業部114年狂犬病防疫、豬瘟口蹄疫評比、動物收容、動物保護、寵物管理評鑑 八大獎項全國第一

「全安動保」政策獲2026年「天下城市治理卓越獎」社會進步組優選，為全國首個獲獎的地方動保專責機關









19

築好厝　顧動物

全國首推「一所一特色」公立動物之家轉型計畫

獲芬蘭Arch、美國Muse、國家卓越建設獎、中華建築金石獎多項大獎肯定

擁有全國首座動物長照園區、首座「貓友善空間示範區」、首座「防鳥窗殺」綠建築


五股動物之家-犬隻訓練中心


新店動物之家-智慧健康照護中心


中和動物之家-動物長照園區


三芝動物之家-野動救傷收容中心


板橋動物之家-幸福喵樂宅


淡水動物之家-海邊動物之家

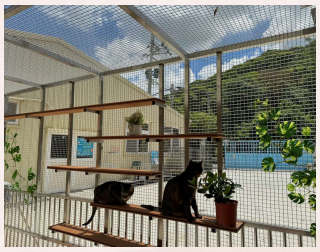
八里動物之家-貓咪陽光屋

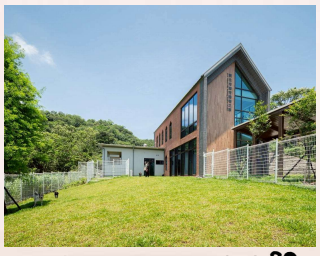
瑞芳動物之家-山中教堂

20

守生態　護棲地

設置10處生態廊道　農路生態友善設施數量，**全國第一**

首創封溪護魚管理指引　建立復育及保育性投放案件審查機制

刺網全面退出東北角3海浬　**六都唯一**劃設水產動植物繁殖保育區

推動點狀海洋保護區→帶狀海洋保育區　保育面積**全國第一**









育萬物　復生機

全國最早復育艷紅鹿子百合、復育烏來杜鵑的地方政府

108年迄今，放流物種逾14種　總數超過**100萬**以上



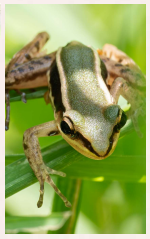














農耀新北
生產 生活 生態


扎根八年　榮耀綻放
累計榮獲
339 件
獲獎事蹟
全國第一
57 件
國際獎項
65 件
52 項
全國首創或首推
施政成果
24

結實累累　向光續行

玩公園➔森公園　新動保➔全動保　嗨漁港➔新港覺

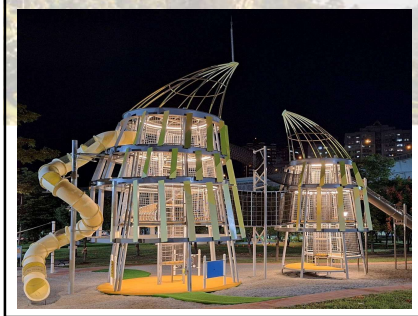



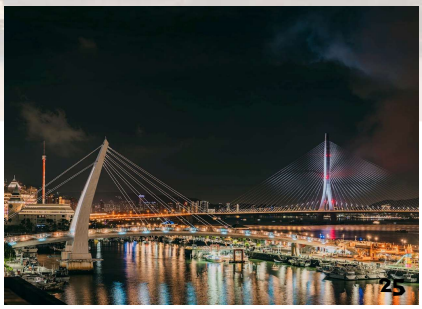




一包好米 一壺好茶 一份農友心意
八年耕耘有你有我 往後的路 新北與你一起走
27