

八年深耕 健康新北城

衛生局 陳潤秋局長

115年11月04日

新北市政府衛生局
Department of Health, New Taipei City Government

8年最深的記憶 疫起同行



2

8年最深的記憶　料敵從寬，禦敵從嚴

疫情指揮中心，自2020年至2023年成立長達1,197天，
全國累計多於1,026萬例確診病例





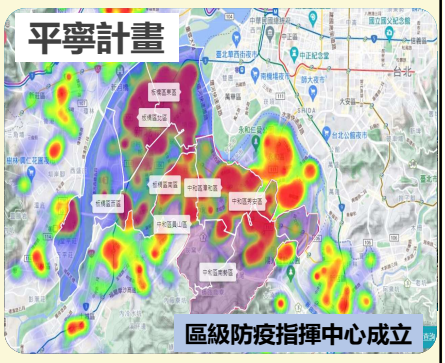

從防堵、邊境管制、隔離政策到2021年5月21日三級開設到減害、共存...

3

8年最深的記憶　篩檢、疫調、隔離







4

8年最深的記憶　預防、醫療、照護













8年最深的記憶　群策群力，市府民間總動員











最堅強的新北團隊



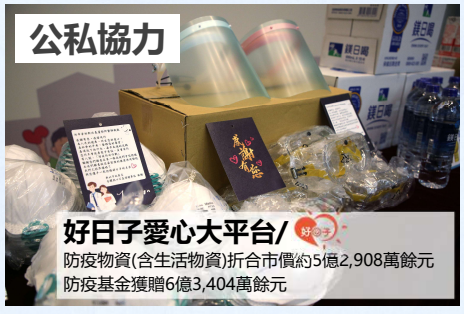







6

面對疫情，新北滾動調整防疫策略



7



八年深耕 醫動養

新北醫動養
New Taipei City Health Exercise Living

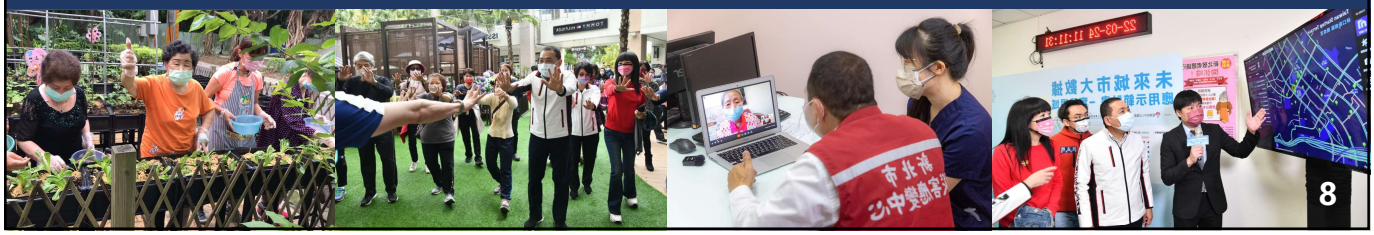

8

新北市政府衛生局
Department of Health, New Taipei City Government



9

八年深耕-醫 完善醫療建設，打造全齡健康照護網絡



新北市立土城醫院

109年開幕，已開放**812床**，逾**420萬**門診服務人次，**住宿式長照機構**今日開幕。

瑞芳區醫療長照大樓

預計117年完工，規劃急性一般病床**36床**及**長照床136床**，提供**東北角偏鄉**醫療及長照 **all in one** 服務。



10

八年深耕-醫 完善醫療建設，打造全齡健康照護網絡





新北市板橋醫療園區

115年10月**簽約**，規劃總床數共**513床**及**長照床148床**的**大型區域級教學醫院**，設有**婦幼專區**

聯合醫院第三醫療大樓

115年9月完成**都市計畫變更**，提供更完善的**兒童早期療育**服務以及提升**癌症醫療**品質



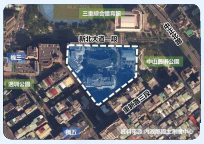





11

八年深耕-醫 持續提升醫療品質



3 **智慧醫院全機構標章**
家醫院獲頒

雙和、亞東、土城醫院

台北慈濟和雙和醫院升格為**醫學中心**



12 **家中大型醫院**

由市長帶領簽署**醫院永續發展倡議書**

9家醫院已完成**永續發展報告書**發布

轄內醫院**醫療永續獎項**獲獎數全國最多

12

八年深耕-醫 打造智能衛生所、衛生所再設計

旗艦型板橋、三重衛生所 身心全照護









鶯歌健康醫養園區/All in One
115年完成先期規劃，
複合式門診中心、未來智能衛生所、
綜合式長照機構及停車場


遠距醫療


智能運動設備


智能健康照護

20 家智能衛生所

119年29區衛生所全面智能化



13

八年深耕-動 讓健康成為日常生活的動詞、新北處處是運動場


新北健康大步走/
147條路線，打卡逾178萬次

全國首創


健康幣/
兌換多元商品份數逾24萬份


動健康APP/
會員數逾50萬，累計逾830億步


公園體健設施/
111處，打卡逾430萬次





八年深耕-動 全年齡全族群的營養照護



社區營養推廣中心

21處 全國最多

營養師駐點與巡迴，29區皆有營養服務

結合動健康APP，設置385家健康餐食店家


營養衛教


健康餐食地圖

15

八年深耕-心理健康 打造心理健康韌性城市

布建社區心理衛生中心 全國最多

跨局處、國際合作



社區心理衛生中心/8處
連結責任醫院完善病人出院轉銜
個案關懷訪視53萬6,031人次
心理諮商服務5,967人次
宣導2,091場次，參與15萬763人次

111年從新店開始


新北市心理健康及自殺防治會
(30個局處)


全國唯一獲澳洲授權
《Chatsafe青少年》指引



114年
標準化自殺死亡率11.5
低於全國 六都降幅最大

讓心理支持服務「看得見、找得到、用得上」

16

軟硬體再升級-展望未來

科學把關食安

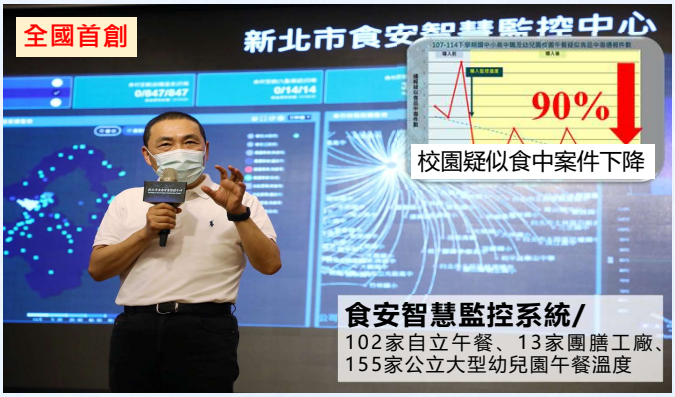

食安智慧監控系統/
102家自立午餐、13家團膳工廠、
155家公立大型幼兒園午餐溫度



食品查驗地圖/
結合GIS定位，視覺化呈現稽查結果

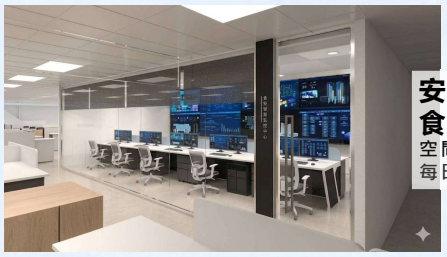

安芯中心-
食安智慧監控中心/
空間增加1.5倍/設備升級/
每日監測逾1,000道菜餚



重陽實驗室/
約580坪，工程經費約1.2億
建置化學、微生物、放射性核種與分子生物實驗室， 檢測項目可達1,100項
提升因應突發及新興食安事件應變能力

17

八年榮耀



2026《康健雜誌》永續健康城市調查
新北市
十年有成全台第一



各項成果屢獲國際、中央肯定









18

軟硬體再升級-展望未來

衛生局所進駐三重安芯中心





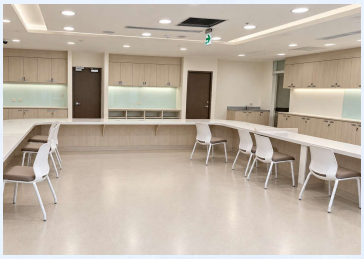









在全新且智慧舒適的現代化辦公及民眾服務空間中，
我們將持續提供市民最貼心、專業且不停歇的衛生與健康服務。

19




回顧過去，展望未來
一步一腳印，打造健康新北城
簡報結束 恭請裁示
新北市政府衛生局
Department of Health, New Taipei City Government
21