【新北市立圖書館土城分館】10 月瘋電影
地點：新北市立圖書館土城分館 3 樓演講廳(土城區中正路 18 號)
時間：星期六下午 14：00 開始(開演前 10 分鐘入場)

10 月 3 日老師你會不會回來（普)108 分/熱門中港台影片/國語

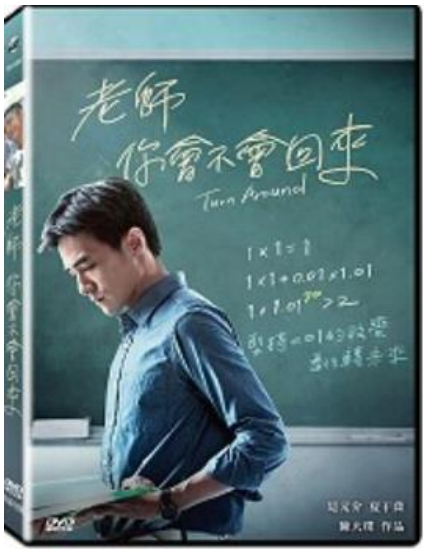

王政忠老師在南投縣中寮鄉爽文國中實習時一心想逃離偏鄉學區回到城市擔任補教名師。 1999 年 9 月 21 號發生的一場大地震，不僅震垮爽文國中校園，也震碎爽文國中學生的心，因為學生一句：「老師，你會不會回來」而改變他原本想逃的心，喚醒了王老師對教育的初衷，從此留在南投爽文國中，透過每天 0.01 的改變，再藉由國樂社和「學習護照」等方式，協助學生走出地震後的傷痛，牽引學生克服弱勢，擺脫等待失敗的宿命，反轉並改變自己和偏鄉孩子的人生，實踐一場偏鄉教育革命的真實故事。

10 月 17 日郵報 ：密戰（護)117 分/劇情、愛情、溫馨/英文

大導演史蒂芬史匹柏執導，二度金獎影后梅莉史翠普以及二度金獎影帝湯姆漢克斯領銜主演，這次更是三位好萊塢重量級巨星的首度合作。《郵報：密戰》描述《華盛頓郵報》的凱瑟琳葛蘭姆(梅莉史翠普 飾)，也是美國第一位女性報紙發行人，以及報社編輯班布萊德利（湯姆漢克斯 飾)攜手合作，他們必須使出全力和時間賽跑，趕在《紐約時報》之前揭露一件歷經四屆美國總統任期、長達三十餘年的龐大掩蓋事件。這兩個人必須消弭他們之間的差異，各自拿他們的事業、甚至人身自由冒險，讓長久以來埋藏在黑暗深處的真相重見光明。

10 月 24 日老爸不好當(普)103 分//挪威語，英語，西班牙

傑提是挪威海岸線的鑽油台工人，中年突逢妻子意外身亡，迫使他必須得單獨照顧他們共同領養的小男孩丹尼爾。

過去仰賴亡妻積習成慣，使傑提作為單親爸爸的過程備受波折；在無法承擔父職壓力下，傑提決定帶著丹尼爾，回到小男孩的原生地，南美洲的哥倫比亞，去尋找他的原生母親。父子二人，在當地一位計程車問將的協助下，展開一段有笑有淚，出乎意料的溫情尋根之旅。

10 月 31 日巴哈旺大飯店(普)100 分//印度

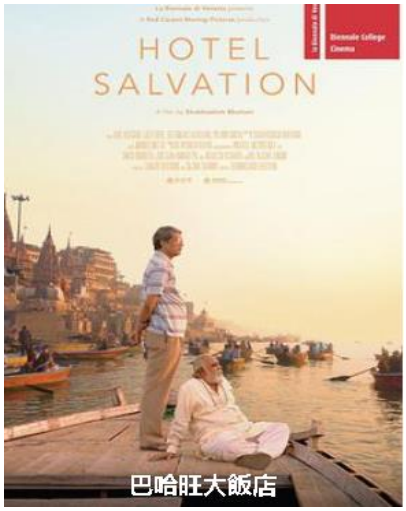

頑固慈祥老爸的最後旅程 撼動人心的心靈救贖

77 歲父親飽受不祥之夢困擾，預感自己死期將近，於是逼著兒子陪他走一趟位於恆河畔的聖城瓦拉納西，希望能在那裡告終，獲得救贖。兒子別無選擇，只好放下手邊繁忙的工作，陪著頑固老爸展開旅行。他們入住一家「巴哈旺大飯店」，預約等死房間，飯店規定 15 天內沒去世就得退房，隨著時間一天天流逝，兒子掙扎於工作責任急著回家，而老爸卻彷彿回春…。

＊活動單位保有取消、變更之權利，詳情請依現場為主。

＊敬請各位觀眾遵守各電影分級制度。

＊免費入場，無須報名，禁止飲食。

～☆歡迎闔家蒞臨觀賞☆～