

附件 2：「2018 新北市歡樂耶誕城」四大燈區燈飾裝置示意圖及遊樂設施介紹

編號	模擬設計圖	裝置物介紹/裝置物位置
桑塔星系(市民廣場)		
1		<p style="text-align: center;">耶誕主燈秀</p> <p>今年耶誕主燈秀帶來更與眾不同的創新與結合,除了華麗的市府大樓 3D 光雕投影以及全球唯一的 3D 光雕投影耶誕樹外,首度結合 900 支的 LED 點控流光燈牆共演燈光藝術之巔峰,並使用德國 MADRIX 專業燈光控制軟體,透過精確的對圖元點的控制,實現多方無縫串接的 3D 燈光展演,將主燈投影從平面 3D 光雕升級為立體 3D,環繞全場、顛覆想像,帶來最震撼的投影新體驗!</p> <p>亮燈期間: 17:30-24:00</p> <p>主燈秀時間: 每日 17:30-22:00 每整點、半點一次,每次 6 分鐘</p> <p>位置: 市民廣場</p>
2		<p style="text-align: center;">耶誕城門</p> <p>今年的耶誕城化身為奇幻的星球樂園,充滿未來科技感的霓虹燈管字 CHRISTMASLAND 佇立在南大門前,戴著太空罩的桑塔熊及搭著火箭的方頭熊家族都在這裡迎接著各位呢!一同展開一場驚喜不斷的耶誕城太空冒險!</p> <p>亮燈時間: 17:30-24:00</p> <p>位置: 市府南大門</p>
3		<p style="text-align: center;">桑塔號飛碟</p> <p>報告!報告!桑塔號飛碟準備起飛!起飛之際,忽然有一道光束撒下,好像吸了甚麼進飛碟裡,想一探究竟太空船裡的東西,就快來底下等待桑塔熊的招喚,一同前往浩瀚的桑塔銀白星球冒險囉!</p> <p>亮燈時間: 17:30-24:00</p> <p>位置: 新府路&中山路口</p>
4		<p style="text-align: center;">航向太空</p> <p>來新北耶誕也可以完成搭乘太空艙這天馬行空的夢想!這個太空艙裡,還有可愛的桑塔熊及方頭熊們,快一起拍照留念吧!</p> <p>亮燈時間: 17:30-24:00</p> <p>位置: 新府路&縣民大道路口</p>

5		<h3>星球探險隧道</h3> <p>號外！號外！耶誕星球探險隧道等你來挑戰，穿越星球探險隧道，跟著桑塔熊一起在隧道中探險，最酷炫的星際探險，讓桑塔熊帶大家體驗！</p> <p>亮燈時間： 17:30-24:00</p> <p>位置：新站路&縣民大道路口</p>
6		<h3>桑塔號火箭</h3> <p>板橋車站裡，人們來來往往的穿梭其中，這時有一架桑塔號火箭正準備啟航，啟航前，桑塔熊及方頭熊家族不忘向大家指引著方向，讓大家都能在奇幻的桑塔星系內順利遨遊！</p> <p>位置：板橋車站 B1</p>
7		<h3>閃閃流星夜空</h3> <p>你看！數顆流星飛過，搭配著閃爍的星點，不禁讓人忘了時間，仰頭凝視著，快來這裡許下今年的耶誕願望吧！桑塔熊和方頭熊家族也都換上太空裝，翱翔在銀河隧道裡，通過銀河隧道即將要抵達歡樂奇幻的桑塔星系囉！</p> <p>亮燈時間： 17:30-24:00</p> <p>位置：市民廣場 B1 連通道</p>
8		<h3>銀白貨櫃市集</h3> <p>以星球風格打造全台唯一的耶誕貨櫃市集，每座貨櫃頂端都有著炫麗的星球，讓大家來到新北歡樂耶誕城，也能完成浩瀚宇宙的夢想！除了必拍必打卡的貨櫃外觀以外，豐富的市集內容更提供大家好吃好玩好逛的！</p> <p>營業時間：107/11/16 -108/1/1 11:00~22:00</p> <p>亮燈時間： 17:30-24:00</p> <p>營業時間： 11:00-22:00</p> <p>位置：市民廣場</p>

9		<p style="text-align: center;">時光溜滑梯</p> <p>首度於市民廣場打造一座時光溜滑梯，小朋友從二樓迴廊，溜過閃閃發亮的溜滑梯，進入到夢幻的泡泡球池，即代表成功登陸桑塔星球！快來一起通過考驗，完成登錄吧！</p> <p>營運時間： 11:00-22:00</p> <p>位置：市民廣場</p>
10		<p style="text-align: center;">星空獨角獸</p> <p>往年的旋轉木馬，今年首度換新裝以獨角獸的姿態出現，這是大朋友、小朋友都嚮往的夢幻經典，一搭上星空獨角獸，就會隨著上下的擺動進入了耶誕的夢幻時光，今年以白色和玫瑰金為配色，除了夢幻，更添加了點浪漫！搭著獨角獸前往星球冒險吧！</p> <p>營運時間： 11:00-22:00</p> <p>位置：市民廣場</p>
幻彩星系(站前廣場)		
11		<p style="text-align: center;">迷幻星球</p> <p>快看！有顆光彩奪目的星球降落在站前廣場！球體外觀採用德國燈光控制系統 MADRIX，打造出全台第一顆 LED 點控星球，伴隨著音樂的律動，創造出華麗耀眼的動態效果，星環上還有航行中的桑塔熊及方頭熊家族，每半點、整點時分都會有一場聲光效果兼具的燈光秀，在光與光交織的廣場中，我們猶如漂浮在星際中欣賞著這顆動人的迷幻星球！</p> <p>營業時間： 107/11/16 -108/1/1 11:00~22:00</p> <p>亮燈時間： 17:30-24:00</p> <p>燈光秀時間： 每日 17:30 至 22:00 止，每半點、整點展演</p> <p>位置：站前廣場</p>
12		<p style="text-align: center;">繽紛星座</p> <p>太空中的神秘星團，繽紛又迷人，加上周圍半圓形的星球凸面，創造出可以從早玩到晚的夢幻銀河系景點，不只是小朋友們爬上爬下玩耍的樂園，更是大型地景藝術的呈現！</p> <p>亮燈時間： 17:30-24:00</p> <p>位置：站前廣場</p>

13		<p>許願星池(THE POOL)</p> <p>由美國互動新媒體藝術家 Jen Lewin 所創作的 THE POOL，已於雪梨燈光藝術節、新加坡濱海灣燈光藝術節、香港藝術節等地所展演過，本次為首度於台灣亮相，THE POOL 裡的每一個圓形 LED 踏板都帶有互動感應裝置，當踏板受到重力時，會變幻出各種不同的燈光色彩，這些圓形踏板聚集即形成 POOL。恣意地在上方踩踏及跳舞，享受腳底光影的變化，民眾同時也成為了 THE POOL 的一部份，共同完成了屬於個人的燈光秀。</p> <p>亮燈時間: 17:30-24:00</p> <p>位置：站前廣場</p>
		<p>幻彩貨櫃市集</p> <p>以炫彩星際風打造站前貨櫃市集，讓大家來到新北歡樂耶誕城，也能完成浩瀚宇宙的夢想！除了必拍必打卡的貨櫃外觀以外，豐富的市集內容更提供大家好吃好玩好逛的!</p> <p>營業時間: 107/11/16 -108/1/1 11:00~22:00</p> <p>亮燈時間: 17:30-24:00</p> <p>營業時間: 11:00-22:00</p> <p>位置：站前廣場</p>
14		<p>銀河特快車</p> <p>噗噗鏗鏘鏘鏘！耶誕銀河特快車進站囉！ 搭配今年主題，車身以銀河的深藍色為底，搭配耀眼的玫瑰金，車頭還有小朋友們最愛的桑塔熊，一起開向歡樂耶誕城吧!</p> <p>營運時間: 11:00-22:00</p> <p>位置：站前廣場</p>

15		<p style="text-align: center;">太空小飛碟</p> <p>駕駛太空飛碟，向遼闊無邊的外太空深處出發！耶誕限定版小飛碟，一起展開一場奇幻的旅程吧！</p> <p>營運時間： 11:00-22:00</p> <p>位置：站前廣場</p>
----	--	--

波力星系(萬坪公園)

16		<p style="text-align: center;">POLI 布魯鎮耶誕城</p> <p>“布魯鎮廣場”的代表性雕像來到新北耶誕城啦～在 POLI 公園中引領大家走入 POLI 公園，一一探訪故事中角色親臨耶誕城的拍照景點，爸爸媽媽們快帶孩子們來拍照留念！</p> <p>亮燈時間： 17:30-24:00</p> <p>位置：萬坪公園</p>
----	---	--

17		<p style="text-align: center;">POLI 耶誕總部</p> <p>POLI 太空耶誕總部就在耶誕城，赫利及琴在太空總部中帶大家一探太空總部的模樣，小朋友們快來找琴一起出任務唷！</p> <p>亮燈時間： 17:30-24:00</p> <p>位置：萬坪公園</p>
----	---	--

18		<p style="text-align: center;">校車哥哥耶誕教室</p> <p>上課囉～校車哥哥來接送小朋友們上學囉，不只是接送小朋友們，更是將教室搬進校車裡，小朋友們對於電池的使用觀念有沒有正確呢？校車哥哥開課拉，小朋友們千萬不要錯過！</p> <p>亮燈時間： 17:30-24:00</p> <p>位置：萬坪公園</p>
----	---	---

19		<p style="text-align: center;">POLI 耶誕樹</p> <p>POLI 來到耶誕城陪大家過耶誕，布置最精緻的 POLI 耶誕樹，邀請小朋友們最喜歡的 POLI 來跟小朋友們拍照留念，坐上車子一起探索新北市歡樂耶誕城吧!</p> <p>亮燈時間: 17:30-24:00</p> <p>位置：萬坪公園</p>
20		<p style="text-align: center;">POLI 耶誕禮物</p> <p>耶誕節到啦，小朋友最期待的耶誕禮物來嚕!!!POLI 帶著精美的耶誕節禮物來到萬坪公園跟小朋友們共襄盛舉，一起歡慶新北市歡樂耶誕城，小朋友們千萬別錯過!</p> <p>亮燈時間: 17:30-24:00</p> <p>位置：萬坪公園</p>
21		<p style="text-align: center;">POLI 耶誕舞台</p> <p>最吸睛的 POLI 耶誕舞台在新北，安寶歡迎小朋友們來到耶誕舞台歡慶耶誕節，跟著安寶在舞台上展現自我，合照留念!</p> <p>亮燈時間: 17:30-24:00</p> <p>位置：萬坪公園</p>
22		<p style="text-align: center;">POLI 的藍色時光拱門</p> <p>POLI 和他們好朋友們邀請大家走進這一圈一圈的藍色時光拱門，進入歡樂的 POLI 星球。</p> <p>亮燈時間: 17:30-24:00</p> <p>位置：萬坪公園</p>

耶誕四大夢幻天橋

23



金澄星橋

在寒冷的冬夜裡，成千上萬的玫瑰花竟隨著閃爍的迷人光點盡情綻放，這景象既神奇又浪漫，快來和我們一起徜徉在這金色花廊底下，享受唯美的夢幻之旅！

亮燈時間：

17:30-24:00

位置：新府天橋

24



紅粉星橋

特別選用女孩們最為之瘋狂的粉色燈飾，冒泡的粉紅燈點映入眼簾，打造出唯美浪漫的耶誕氣息，走在橋上都幸福起來了呢！

亮燈時間：

17:30-24:00

位置：新站天橋

25

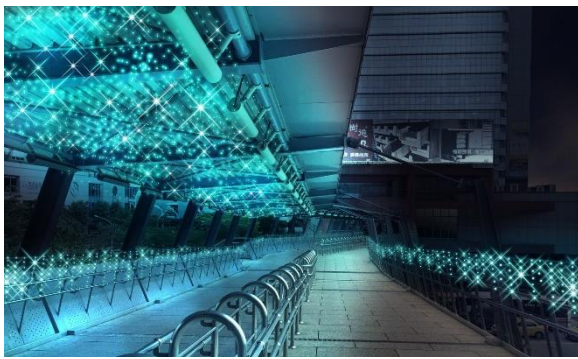

藍光星橋

在這車水馬龍的都市中，走在群星閃耀的橋上，彷彿走進了宇宙的世界，抬頭仰望，看見充滿星空的夜晚搭配著神祕藍光，如此夢幻的天橋，通往著屬於每個人幸福的彼端。

亮燈時間：

17:30-24:00

位置：板橋車站天橋

26

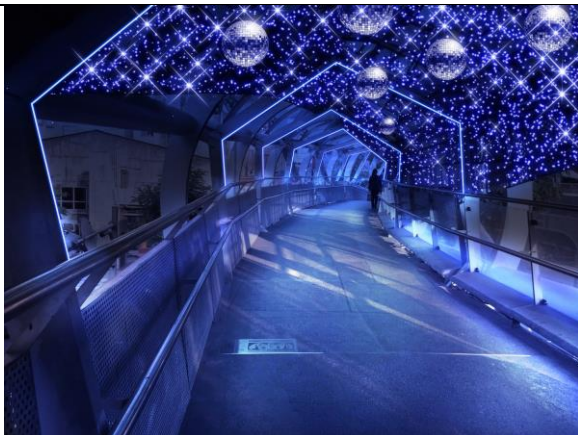

銀河星橋

遊龍天橋上方佈滿著點點星光，搭配璀璨耀眼的星球，整座天橋就像流淌在府中商圈上空閃閃發光的銀河，走在橋上，光點經過折射落到了行人身上，彷彿真的在蜿蜒的銀河裡漂浮著！

亮燈時間：

17:30-24:00

位置：府中遊龍天橋

環狀星系(捷運環狀線板橋站)

27

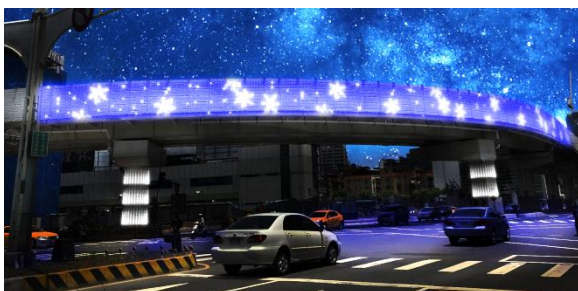





銀河軌道

在新板特區的重要交通樞紐處，環狀線就是新板特區中的一道微笑，隨著即將開通的三環三線，微笑曲線點亮了，市民臉上的微笑也綻開了！捷運軌道牆採用點控式網狀 LED 燈，設計光影動畫，營造新北城市幸福感！

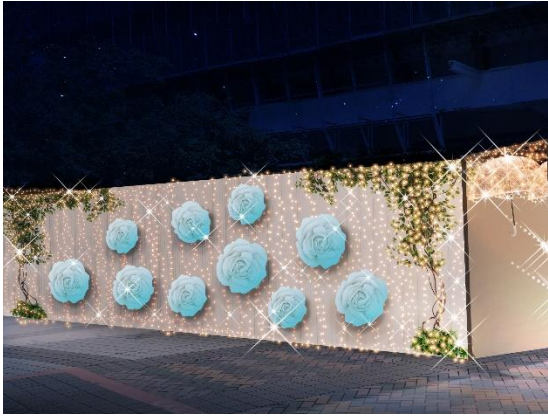
亮燈時間：17:30-24:00

位置：捷運環狀線板橋站

28		<p style="text-align: center;">下一站，花現環狀線</p> <p>三環三線的長度為 209.81 公里，這 209.81 公里串起了新北市大大小小的行政區，更串起了每一位市民朋友的幸福，喜歡旅行的你，現在只要搭上捷運，即可感受新北市的美麗風光，花都開好了，搭三環三線賞花的日子也不遠了!</p> <p>亮燈時間: 17:30-24:00</p> <p>位置:板橋火車站東二門前</p>
29		<p style="text-align: center;">漫漫傘步</p> <p>路上行人們，撐著傘準備進入捷運踏上回家的路程，隨著三環三線的開通，將造福約 600 萬的通勤市民，而三環三線就像一把大大的傘一樣，陪伴市民安全到家!</p> <p>亮燈時間: 17:30-24:00</p> <p>位置:板橋火車站東二門前</p>
30		<p style="text-align: center;">我們的新北列車</p> <p>列車行進就像某種時光流逝，其中相逢即是人生際遇，車軌有如歷史洪流，承載著被推移著的軌跡，每個名字每個階段，他們或許有無數次交錯和同行，最終繞回原點，新北列車，你上車了嗎?</p> <p>亮燈時間: 17:30-24:00</p> <p>位置:站前廣場靠新站路</p>
31		<p style="text-align: center;">璀璨光樹大道</p> <p>大道上一座一座璀璨的光樹，代表著一站一站即將開通的捷運站，點綴著通往美好未來的大道，帶領民眾走向美好幸福。</p> <p>亮燈時間: 17:30-24:00</p> <p>位置:縣民大道板橋火車站前花園</p>

32		<p style="text-align: center;">浪漫琉璃城堡</p> <p>家，是每個人心中最美的城堡，也是每個人心中夢想的藍圖，光的線條勾勒出城堡美麗的琉璃城堡，象徵隨著三環三線的開通，讓回家的路更近、更便捷，讓回家的路更加熠熠生輝!</p> <p>亮燈時間: 17:30-24:00</p> <p>位置: 站前廣場靠新站路樹叢</p>
----	---	---

府中商圈

33		<p>「粉紅蛋糕宇宙船—粉紅耶誕狂歡號」</p> <p>在 2018 年的耶誕前夕，一艘無人駕駛的「粉紅蛋糕宇宙船」突然出現在新北市上空，這艘造型奇異的「粉紅蛋糕宇宙船」分離出三艘充滿耶誕裝飾的登陸小艇，降落在板橋府中商圈……</p> <p>「粉紅蛋糕宇宙船—粉紅耶誕狂歡號」其實是一顆佈滿粉色奶油的雙層蛋糕，只要到了耶誕前夕，船體就會被歡樂的氣氛感染，自動裝飾出迷人的耶誕圖騰。就算已經安全登陸，船體依然維持動力想和地球人一起慶祝耶誕節，所以船上所有的家具都還保持太空中的無重力狀態，都還在顛倒漂浮著。</p>
34		<p>現在邀請所有地球人一起登艦，透過泡泡般的觀景窗，乘客就像戴著太空頭盔，漫遊在充滿耶誕節慶氛圍的宇宙中!</p> <p>亮燈時間: 17:30-24:00</p> <p>位置: 府中商圈非常熱區及捷運 2 號出口</p>